55. Cât de drag Isus ne este

Charles C. Converse

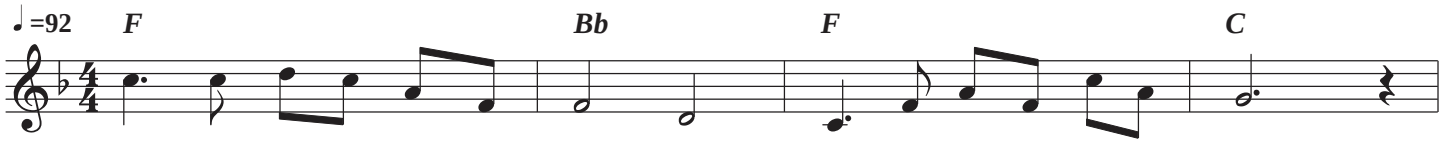

Cât de drag I - sus ne es - te în mă - ri - re î - năl - ț at;
Când vrăj - ma - șul de a - pa - să și'n ne - ca - zuri ne af - lăm,
Când ne'a - ta - că gân - duri re - le, doar la El să a - ler - găm!

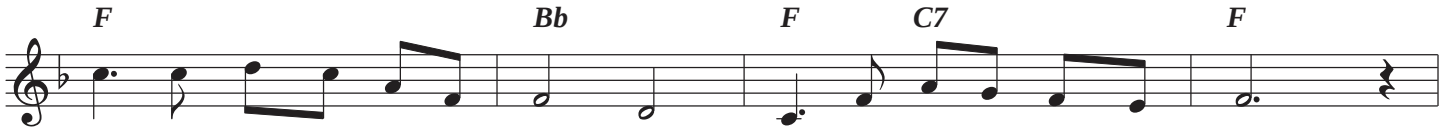

El la Ta - tăl mij - lo - ceş - te pen - tru noi ne - în - ce - tat.
Că - tre Dom - nul cu cre - din - ță ru - gă - ciu - ne să'n - drep - tăm,
Dom - nul mâ - na ne în - tin - de cu cre - din - ță de'L stri - găm.

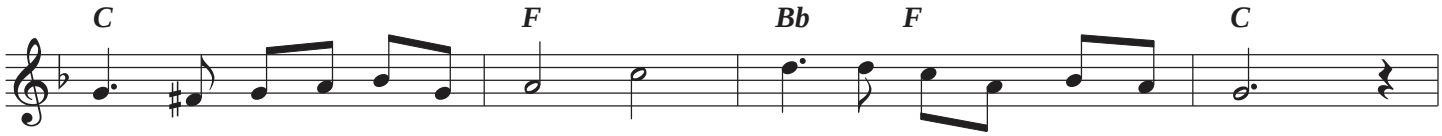

Poa - te ci - ne - va să spu - nă câ - tă pier - de - re'am a - vea
Căci a - tunci a Lui iu - bi - re ne'n - ce - tat va fi cu noi;
Pă - ră - siți fi - ind de prie - teni și cu su - fle - tu'n - tris - tat,

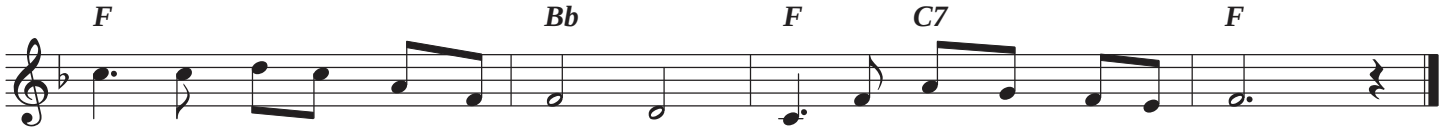

Când spre El nu ne'am în - toar - ce și când nu ne'am mai ru - ga?!
El ne'as - cul - tă ru - gă - ciu - nea și ne sca - pă din ne - voi.
O, a - tunci I - sus ne es - te a - ju - to - rul aş - tep - tat.

What a Friend we have in Jesus (Charles C. Converse) © 1868 Domeniu public